St. Gisela Kurier

Februar 2018

15. Ausgabe

Hauszeitung des Seniorenheimes St. Gisela

Erlenhain 52 94065 Waldkirchen Tel. 08581/209 0

Homepage: **www.seniorenheim-waldkirchen.de**

E-Mail: **michaela.meindl@caritas-passau.de**

CARITAS-KAMPAGNE 2018

Zuhause für jeden – Ideen für bezahlbaren Wohnraum

Die Caritas-Kampagne 2018 macht deutlich, dass jeder Mensch ein Recht auf einen privaten Schutzraum zu bezahlbaren Preisen hat. In Deutschland fehlen eine Million Wohnungen und vielen Menschen fällt es immer schwerer, etwas Geeignetes zu finden. Familien mit Kindern sind genauso betroffen wie Rentner oder Studierende, das Problem ist in der Mitte der Gesellschaft angekommen. Wohnungen werden luxussaniert, die Mieten steigen stark, Menschen müssen ihre Unterkunft verlassen und finden keine neue Bleibe, die sie sich leisten können. Sie verlieren ihr soziales Umfeld und ihr Zuhause. Am Ende sitzen sie

vielleicht auf der Straße. Wohnungsnot ist zu einer sozialen Wirklichkeit geworden, die gesellschaftspolitisches Konfliktpotenzial birgt. In einigen Ballungszentren werden einzelne Bevölkerungsgruppen aus Stadtvierteln verdrängt, die Begegnung unterschiedlicher Milieus, Nationalitäten und Einkommensschichten geht verloren. Diese Ausgrenzung führt zu Frustration oder Resignation und gefährdet den sozialen Zusammenhalt.

Caritas heißt übersetzt Nächstenliebe und ist mehr als eine professionelle Organisation.

Wer wir sind

Was wir tun

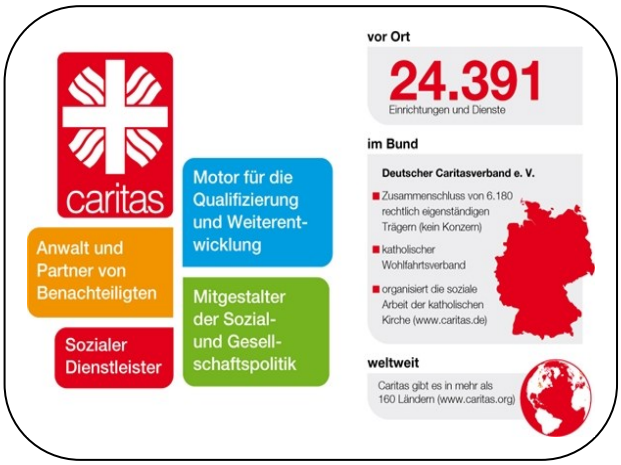

Caritas ist ein Auftrag an die Kirche und kümmert sich um die professionelle Hilfe für Menschen in Not. Ihre Wurzeln hat sie in der Liebe, sie will ohne Ansehen der Nation, den Status oder der Konfession den Menschen mit Liebe und Achtung begegnen – weltweit.

Liebe Leserinnen, liebe Leser des St. Gisela Kuriers,

nach dem Motto, „Bilder sagen mehr als tausend Worte“ lasse ich in dieser Ausgabe, statt des Vorwortes, Momentaufnahmen aus dem Leben der Senioren sprechen.

Ihre

Michaela Meindl
Einrichtungsleiterin
Caritas
Seniorenheim St. Gisela

reha team
Mais
Das Sanitätshaus Aktuell eK

Sani-Rücken/Fuß-Beratungs-Zentrum

In Waldkirchen am Busbahnhof

Anita care Kompetenz-Zentrum

DARMZENTRUM KLINIKUM PASSAU

Kompressions- und Stützstrümpfe
Brustprothetikhilfsmittel und -dessous
Gehhilfen, Rollstühle und Zubehör
Pflegehilfsmittel und Pflegebetten
Sauerstofftherapie-Geräte
Orthopädische Schuheinlagen
Bein- und Armprothesen
Bein-, Arm- und Rückenstützen (auch Maß)
Wundversorgung und Zusatznahrungen
Inkontinenz- und Stomahilfsmittel
Alltags- und Therapiehilfen, Wärmewäsche

Tel. 910606 - Fax 910608

ZAHNARZTPRAXIS

Dr. Ingrid Edelmann
Kinderzahnheilkunde, Tätigkeitsschwerpunkt Kieferorthopädie

Dr. Karl Edelmann
Implantologie, Kinderzahnheilkunde, Narkosebehandlung

Bahnhofstr. 7 · 94 065 Waldkirchen
Fon + 49 / 8581- 4908 oder: 208800
Fax + 49 / 8581- 910676

www.alle-zaehne.de

Apotheke am Messepark + zimeda STENGELIN Sanitätshaus

Tel.: 0851/9 88 41-0
Fax: 0851/9 88 41-14
www.apotheke-am-messepark.de

Tel.: 0851/9 59 73-0
Fax: 0851/9 59 73-98/-99
www.zimeda.eu

Das Plus für Gesundheit und Wohlbefinden

Alles aus einer Hand!

Wir verstehen uns als Partner und kompetente Anlaufstelle in allen Fragen der ambulanten Rundum-Versorgung.

Rehatechnik * Medikamente * Home Care

Apotheke am Messepark / Zimeda Stengelin * Dr.-Brichta-Str. 3 * 94036 Passau

Unser gesamtes Haus ist behindertengerecht ausgestattet, von den Zimmern bis hin zum barrierefreien Wellnessbereich.

Bei einer entspannenden Massage aus unserem umfangreichen Angebot lassen Sie die Seele baumeln.

Alle Dampfbäder und Saunen sind befahrbar und im Badebereich erleichtert ein Lift den Zugang zum Erlebnisbecken und zum Whirlpool.

Witikohof

TAGEN - FREIZEIT - WELLNESS

Barrierefreier Urlaub im Herzen des Bayerischen Waldes

Als Tagungshaus bieten wir Ihnen in vier unterschiedlich großen Seminarräumen während der Seminare und in den Pausen Verpflegung an. Nach Ihren Wünschen organisieren wir teamgeistfördernde Rahmenprogramme.

Wir versprechen allen Gästen - Familien, Senioren oder Reisegruppen - ob mit oder ohne Handicap, einen unbeschwerten Urlaub ohne Einschränkungen!

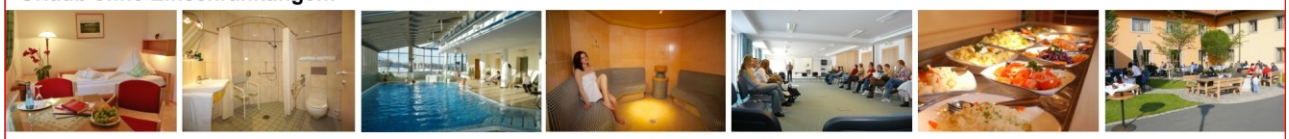

Bischofsreut - Hauptstraße 24 · 94145 Haidmühle
Telefon: 08550-96190 · info@witikohof.de · www.witikohof.de

embrace – Mitglied im Embrace-Hotel-Verbund WWW.EMBRACE-HOTELS.COM

Nationalpark Bayerischer Wald – Partner

Eine Einrichtung der Wolfsteiner Werkstätten | Träger: Caritasverband für die Diözese Passau e.V.

caritas

Wer im Leben kein Ziel hat, verläuft sich!

Henry Ford, amerikanischer Automobilproduzent, 1863–1947

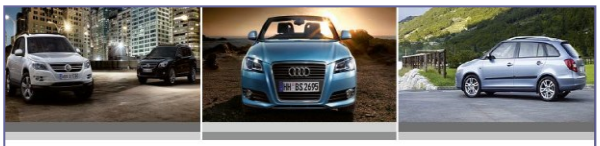

_Neuwagen
_Gebrauchtwagen
_Abschleppdienst
_Spenglerei & Lackierungen
_Kfz-Werkstatt

Service · Service · Service · Audi Service

AUTOHAUS FÄRBER GmbH

Bahnhofstraße 1
94065 Waldkirchen
Telefon 08581 9632-0
Telefax 08581 9632-22
E-Mail a.h@faerber.vapn.de

EIN MODERNES TEAM
FÜR MODERNE MENSCHEN ...

›› www.autohaus-faerber.com

MAX ATZESDORFER BAU GmbH

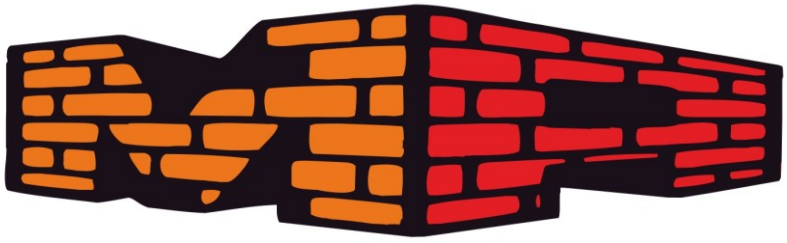

94065 WALDKIRCHEN
Erlenhain 10 • Tel. 08581 /9640-0 • Fax 9640-17

Der Förderverein

Die Gründung des Fördervereins „St. Gisela – Zeit schenken“ war für die Bewohner von St. Gisela **ein** so genannter **Volltreffer**. Durch die Zeit, welche die Mitglieder des Vereins verschenken, können viele zusätzliche Angebote genutzt werden, wie beispielsweise das **Plätzchenbacken**. Auf selbst hergestellte Speisen wird in St. Gisela großen Wert gelegt,

und die Senioren schwärmen auch immer, dass das alles viel besser schmeckt. Auch aus diesem Grund trafen sich an einigen Nachmittagen motivierte Freundeskreismitglieder sowie eifrige Bewohner zum Backen. Durch die Vorfreude auf das bevorstehende Fest waren alle gut gelaunt und es verbreitete sich eine heimelige Stimmung in der „Backstube“. Überall sah man das emsige Treiben der Anwesenden, durch ihren Fleiß konnten

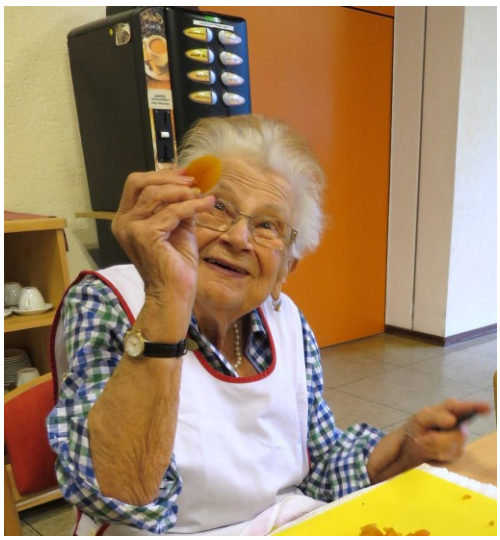

sämtliche Weihnachtsleckereien für den Eigenbedarf selbst hergestellt werden. Trotz der vielen Arbeit hat es allen großen Spaß gemacht und nach dem Motto „die schönen ins Töpfchen, die anderen ins Kröpfchen“ wurden die „verunglückten“ Plätzchen genüsslich verzehrt.

Die **„Wunschbaum Aktion“** fand auch dieses Mal wieder im Rahmen der romantischen Seeweihnacht statt. Wie schon des Öfteren in den Medien berichtet, können in dieser Aktion persönliche Wünsche der Senioren von St. Gisela erfüllt werden. Seitdem Lieselotte

Reichel, die Vorsitzende des Freundeskreises, die Wunschbaumaktion ins Leben rief, ist diese ein voller Erfolg. Viele Besucher des Christkindlmarktes freuen sich, dass sie einen individuellen Weihnachtswunsch einer Seniorin oder eines Senioren erfüllen dürfen. Am Stand des Seniorenheimes war das Gedränge groß und die auf Listen aufgeführten Wünsche waren bald vergriffen! Kurz vor Weihnachten wurden die schön verpackten Geschenke in St. Gisela abgegeben.

Neugierig machten sich einige Bewohner von St. Gisela auf den Weg, um den bekannten **Chistkindlmarkt am See** zu besuchen. Sie schlenderten von Stand zu Stand, bewunderten den Handwerkermarkt oder sonstige Attraktionen und freuten sich über die Musik. Zum Aufwärmen gab es zwischendurch einen wohlschmeckenden Glühwein, dann bummelte die heitere Schar wieder weiter. Dieser für die Senioren abwechslungsreiche Nachmittag wurde durch die ehrenamtliche Tätigkeit von **Freundeskreismitgliedern** ermöglicht.

An **Weihnachten** besuchten Mitglieder des Freundeskreises die Bewohner von St. Gisela und überreichten ihnen jene Geschenke, die sie durch die Wunschbaum Aktion bekom-

men hatten. Die „Ehrenamtlichen“ gingen zu jeder Seniorin, jedem Senior und händigten die Päckchen aus, diese nahmen ihr ganz **persönliches Präsent** freudig entgegen.

Damit bei den Senioren keine Langeweile aufkommt, gibt es in St. Gisela jede Menge Unterhaltungsangebote, je nach Lust und Laune. Zum Beispiel hatten **Freundeskreismitglieder** die Bewohner erneut zu einem **„Spielenachmittag“** eingeladen. Gemütlich saß die Gesellschaft in der Cafeteria beisammen und spielte voller Konzentration Rommé und Schafkopf. Die „Kartler“ genossen die Zeit und freuen sich schon auf die „Revanche“.

Durch die zahlreich einfließenden **Spenden an den Förderverein** können immer wieder neue Projekte gestartet werden. Aber auch schon laufende Aktionen, wie beispielsweise der Besuch der **Kliniken Clowns**, können so weiterhin finanziert werden. Von den Senio-

ren sehnlich erwartet, kommen die Clowns regelmäßig jede zweite Woche in unsere Einrichtung. Mit ihrem witzigen Treiben verbreiten sie viel Spaß und gute Laune.

Ein neues Projekt ist die **„Kreative Gruppe“**, geleitet von der Künstlerin Stefanie Schrank. Zuerst war es nur ein Versuch, ob das Angebot von den Senioren angenommen wird.

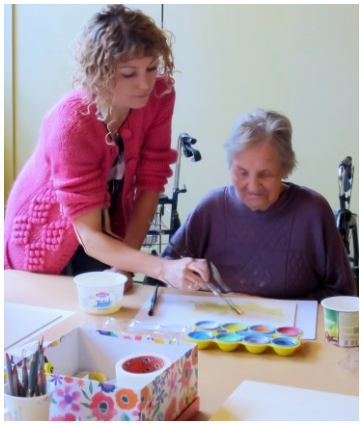

Doch Frau Schrank vermittelte den Teilnehmern durch ihr einfühlsames Vorgehen die Freude am Malen. Die Gruppe trifft sich jetzt regelmäßig, dabei arbeiten die Beteiligten voller Konzentration an ihren Werken. Im Laufe des Jahres ist schon eine Ausstellung der Bilder geplant. Dank des Fördervereins gibt es diese neue Abwechslung im Haus.

Modern zu sein ist das einzige, was heutzutage das Leben lebenswert macht. Richard Rothe

Unsere Haustiere

Seit einiger Zeit gibt es im Seniorenheim wieder eine **Hauskatze**, sie heißt **Leni** und kommt aus dem Tierheim. Leni hat sich in ihrer neuen Umgebung von Anfang an wohl gefühlt und war gleich zu Hause. Zur Freude der Senioren ist sie sehr zutraulich und äußerst verspielt. Die Hauskatze lässt sich von allen streicheln und fängt dabei gleich behaglich zu schnurren an. Mit Vergnügen tobt sie mit allem, was sich auf den Fluren bewegt oder sitzt

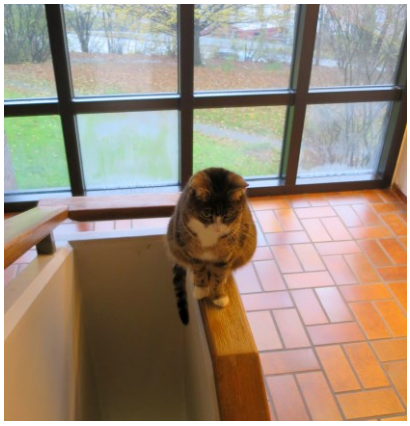

mit Vorliebe auf dem Treppengeländer. Außerdem ist Leni sehr neugierig, sobald eine Tür offen steht, huscht sie hinein, schaut sich unbefangen im Zimmer um, geht wieder oder legt sich irgendwo zum Schlafen hin. Auf der Mitarbeiterparty war sie ebenfalls ein gern gesehener Gast. Leni, der Liebling aller, für die Senioren sowie bei den Mitarbeitern.

Frau Christl Schmid, eine Bewohnerin von St. Gisela, hat zwei **Wellensittiche**, die von ihr

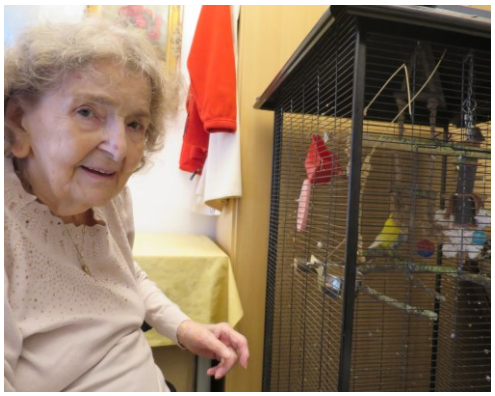

Hansi und Peterle genannt werden. Mit den Vögeln ist Frau Schmid den ganzen Tag beschäftigt. Von ihr werden die Tiere gefüttert, sie spricht mit ihnen und zwischendurch lässt sie Hansi und Peterle schon mal im Zimmer herum fliegen.

Eine große Tierliebhaberin ist ebenfalls Frau Erna Deininger, die mit zwei wunderschönen, reinrassigen **Perserkatzen** ins Seniorenheim eingezogen ist. Frau Deininger erzählt gerne

von früher, als sie noch einen Papagei, weiße Mäuse, Hunde und viele Katzen hatte. Jetzt sind ihr noch **Minka** und **Pumukel** geblieben. Mit den anschmiegsamen Tieren hat Frau Deininger viel Freude und eine Betätigung, sie werden liebevoll von ihr umsorgt.

Feste und Feiern in St. Gisela

Wie schon mehrmals erwähnt, feiern die Senioren von St. Gisela gerne, einen Grund dazu gibt es immer wieder. Ob zum Nikolaus, auf Weihnachten, zu Silvester, zur Geburtstagsfeier oder einer zünftigen Faschingsgaudi, die Bewohner sind mit Begeisterung dabei.

Nachdem die Senioren in der **Nikolausfeier** Kaffee, Glühwein und die selbstgebackenen Plätzchen genossen hatten, klopfte der Bischof an die Tür. Es ist schon erstaunlich, aber jedes Jahr, wenn der Nikolaus den Saal betritt, liegt eine gewisse Spannung in der Luft.

Die Anwesenden lauschten aufmerksam, was der Nikolaus in seiner Rede vorbrachte und freuten sich über das Geschenk, das er jeder Bewohnerin, jedem Bewohner überreichte.

Rückblickend auf das Jahr 2017 eröffnete Einrichtungsleiterin Michaela Meindl mit einer Begrüßungsrede die **Weihnachtsfeier**. Anschließend gab es Kaffee, das selbstgemachte

Weihnachtsgebäck, Punsch und weitere Getränke. Der Frauensingkreis Waldkirchen, unter der Leitung von Frau Maria Steininger und die Saitenmusikgruppe, geleitet von Frau Anna Falkner, umrahmten mit stimmungsvollen Liedern das Fest. Zwischendurch wurden besinnliche Gedichte und Weihnachtsgeschichten vorgelesen.

Die Einladung zur **Silvesterparty** kam den Bewohnern von St. Gisela sehr gelegen. Vergnügt trafen sie sich im „Partyraum“, der extra für diese Feier umfunktioniert wurde, und saßen dort gemütlich beisammen. Ausgelassen wurde gesungen und Witze erzählt. Abschließend gingen die Partygäste noch ins Freie und freuten sich über das für sie entzündete Feuerwerk.

Die im Januar stattfindende **Geburtstagsfeier** war für die Bewohner besonders fröhlich. Zuerst wurde den Jubilaren, die in den letzten drei Monaten Geburtstag hatten, noch ein-

mal mit einer Rose gratuliert und nachdem sich die Anwesenden mit leckeren Kuchen und Getränken gestärkt hatten, ging die Feier richtig los. Gerlinde Freund-David, eine Mitarbeiterin aus der Großküche, brachte mit ihrer Ziehharmonika eine Bombenstimmung in die Festivität. Schwungvoll spielte sie beliebte Melodien zum Mitsingen und Tanzen.

Eine Schar erwartungsvolle, bunt maskierte Bewohner von St. Gisela trafen sich im Festsaal zur **Faschingsparty**. Zu Beginn begrüßte Einrichtungsleiterin Michaela Meindl alle Närrinnen und Narren und wünschte einen unterhaltsamen Nachmittag. Freundeskreismit-

glied Reinhilde Häusl spielte mit ihrer Ziehharmonika zünftig auf, auch Herr Heiligsetzer spielte wieder begeistert mit. Durch die temperamentvolle Musik ging es in der Faschingsgesellschaft bald fröhlich zu und bei Kaffee, Krapfen, Aperol-Spritz, Wein und vieles mehr waren alle gut gelaunt. Dann kam ein Auftritt von „berühmten Sängern“ wie „Wildecker Herzbuben“, „Roy Black + Anita“, „Gitte“ sowie „Marianne + Michael“, die viel Applaus bekamen. Noch am Abend sprachen die Senioren über die lustige „Faschingsgaudi“.

Malerwitze

Fragt der Malermeister seinen Sohn: „Wann ist Mutter denn endlich mit Schminken fertig?“ Darauf der Kleine: „Mit dem Unterputz ist sie schon fertig, sie macht gerade den ersten Anstrich".

Sagt der Malerlehrling zum Malermeister: „Chef, die Fenster habe ich schon gestrichen, soll ich die Rahmen auch streichen?"

APOTHEKE
GOLDENER STEIG
Jutta Edelmann
Immer gut beraten!
Marktplatz 23
94065 Waldkirchen
Telefon: 08581/96210
Telefax: 08581/962121
E-Mail: edelmann.jutta@web.de

Andreas
Pietzsch
Augenoptikermeister
Färbergasse
im Baronhof
94065 Waldkirchen
Tel. 08581 - 910950
Fax 08581 - 910952
E-mail: optik.pietzsch@t-online.de
Brillen Kontaktlinsen
Vergrößernde Sehhilfen
UST-IDNR: DE 812098278

digital
foto
service
FOTO
HINTERMANN
Waldkirchen Marktplatz 13, 08581 96120
www.fotohintermann.de

Buchhandlung im Baronhof
Lesen
ist Kino
im Kopf
HEDY KUNZE
www.buchhandlung-kunze.de - info@buchhandlung-kunze.de
94065 Waldkirchen - Marktplatz 15 - Tel. 08581 / 3101 - Fax 4242

Nicht Worte sollen wir lesen, sondern den Menschen, den wir hinter den Worten fühlen.

Samuel Butler

Die Bildung kommt nicht vom Lesen, sondern vom Nachdenken über das Gelesene.

Carl Hilty

INNSTOLZ
Frischdienst

Täglich Molkereifrisch

Käse · Milchfrischprodukte
Feinkost · Tiefkühlkost
Bio-Lebensmittel

Bestellservice: 0991 / 37065 - 525
bestell@innstolz.de

Rotthalmünster
Deggendorf
Lembach / OÖ

Inn-stolz 1898

www.innstolz-frischdienst.de

Landbäckerei
Ludwig Hermann

Stadl 12, 94065 Waldkirchen
Telefon 08581/1823

Das Essen, ein wichtiger Aspekt

Im Leben älterer Menschen spielt das Essen eine wichtige Rolle und ist für Gesundheit und Wohlbefinden bis ins hohe Alter von großem Belang. Eine gute Ernährung bedeutet nicht nur Gesundheitsprophylaxe, sondern vermittelt auch positive Sinneseindrücke und für die meisten Menschen ist es ein Stück Lebensqualität. Die Bewohner von St. Gisela nehmen die Mahlzeiten überwiegend gemeinsam in den Aufenthaltsräumen ein, dies bietet auch Gelegenheit zur Kommunikation. Das Essen wird im Seniorenheim täglich frisch zubereitet, das Angebot ist abwechslungsreich und für das Auge appetitlich angerichtet. Im Laufe eines Jahres gibt es verschiedene, zum Teil jahreszeitlich angepasste Themenspeisepläne, wie beispielsweise im Frühjahr die „Spargel Tage“, „Italienische Woche“, „Bayerischen Tage“, „Nudelwoche“ oder im Herbst die „Wildwoche“. In St. Gisela wird auf eine ausgewogene, gesunde Ernährung geachtet und viele Lebensmittel, wie Fleisch, Wurst, Brot, Semmeln sowie Eier, regional eingekauft. Wie schon erwähnt, wird in St. Gisela auf eine abwechslungsreiche Speiseplangestaltung geachtet. Immer wieder werden neue Gerichte zum Probieren vorgestellt, und falls es den Bewohnern geschmeckt hat auch eingeführt. Chefkoch Thomas Lang (Foto) beim Anrichten einer neuen Mahlzeit: **Fischfilet auf Tomaten-Olivenragout mit Butterreis** (siehe Rezept), von der die Senioren begeistert waren. Sie bemerkten „das ist etwas für den verwöhnten Gaumen“ und so wurde das „neue Menü“ auf dem Speiseplan ausgetauscht.

Fischfilet auf Tomaten-Olivenragout

Zutaten für 4 Personen:
4 Stück Kabeljaufilet a 150g
100g Zwiebelwürfel
1 Knoblauchzehe
150g Wurzelgemüse
200g Tomaten in Würfel
50 g Oliven in Scheiben
100 ml Sahne
Rapsöl, Salz, Pfeffer, italienische Kräuter, Zitronensaft, Zucker

Die Fischfilets säubern, mit Salz, Pfeffer, italienische Kräuter und Zitronensaft würzen, in Rapsöl auf der Hautseite anbraten, wenden und langsam fertig garen. Zwischenzeitlich die Zwiebeln, Knoblauch und das in feine Streifen geschnittene Wurzelgemüse anbraten, die gewürfelten Tomaten zugeben, etwas einkochen lassen. Oliven und Sahne dazugeben, nochmals etwas reduzieren und würzen. Dazu passen Reis, Nudeln oder Kartoffeln.

Kleiner Tipp: das Gemüse mit etwas Zucker abschmecken, da dies die „Säurespitze“ der Tomaten nimmt!

MITARBEITERFEIER

Das „Jahresabschlussfest“ feierten die Mitarbeiter sowie die ebenfalls eingeladenen „Ehemaligen“ von St. Gisela, wie jedes Jahr sehr ausgelassen. Zu Beginn traf sich die Belegschaft in der Hauskapelle zu einem Wortgottesdienst, zelebriert von Caritasvorstand Konrad Niederländer. Nachdem sich alle an den festlich gedeckten Tischen niedergelassen hatten, begrüßte Einrichtungsleitung Michaela Meindl die Kolleginnen, Kollegen und die Musikgruppe „The Double Trouble“. Sie bedankte sich bei den Mitarbeitern für die gute Zusammenarbeit und das große Engagement. MAV-Vorsitzender Jozef Rystvej sprach anschließend weitere Begrüßungsworte. Dann wurden noch einige Mitarbeiter für ihr Dienstjubiläum geehrt oder zur absolvierten Fortbildung gratuliert. Zum 40jährigen Jubiläum: Annemarie Schiffler. 25 Jahre: Lehniger Barbara. 20 Jahre: Simone Hutter, Rosemarie Kempinger, Josef Wagner. 15 Jahre: Silvia Seidl, Anneliese-Erna Werner, Alexander Wolf. Eine erfolgreich abgeschlossene Weiterbildung hatten Simone Hutter zur Gerontofachkraft und Ramona Göttl zur Wohnbereichsleitung vorzuweisen. Die langjährige und zuverlässige Pflegemitarbeiterin Maria Hoheneder wurde verabschiedet. Während der Eröffnung des Buffets spielten die „The Double Troubles“ tolle Musik. Die Anwesenden waren nach dem leckeren Essen und der hervorragenden musikalischen Unterhaltung in bester Feierstimmung. Die Gesellschaft tanzte bis spät in die Nacht hinein. Am nächsten Tag schwärmten die Mitarbeiter von St. Gisela über das wieder einmal äußerst vergnügte Fest.

Wir gratulieren recht herzlich zum Nachwuchs

Daniel Seidl ist Pflegemitarbeiter im Nachtdienst des Caritas Seniorenheimes St. Gisela. Er und seine Freundin Birgit sind stolze Eltern einer kleinen Tochter. Sie heißt **Serafina** und ist am **11. Oktober 2017** geboren. Wie man sieht, ist Serafina schon jetzt eine Tierfreundin und fühlt sich in der Nähe der Katze sehr wohl (und umgekehrt).

„Lichtblick“

Der eingetragene, ehrenamtlich tätige Verein „Lichtblick" Seniorenhilfe e. V. hat sich zum Ziel gesetzt, möglichst vielen einkommensschwachen Rentnerinnen und Rentnern, schnell und unbürokratisch zu helfen. Seniorenbeauftragte Renate Cerny und die Stadt Waldkirchen haben mit der Organisation einen Kooperationsvertrag geschlossen und arbeiten nun mit dem Verein zusammen. Das kommt auch den Bewohnerinnen und Bewohnern von St. Gisela zugute. Frau Cerny konnte, zur großen Freude der Seniorinnen und Senioren, wieder drei Fernsehgeräte und ein Tablet vermitteln.

IMPRESSUM

Caritas Seniorenheim St. Gisela, Erlenhain 52, 94065 Waldkirchen

Tel.: 08581/209-0 Fax.: 08581/209-360

E-mail: **michaela.meindl@caritas-passau.de**

Homepage: **www.seniorenheim-waldkirchen.de**

Träger: Caritasverband f. d. Diözese Passau e. V.
Steinweg 8, 94032 Passau

Redaktion:
Michaela Meindl, Einrichtungsleiterin
Annemarie Schiffler, Verwaltung

Nächste Ausgabe: Juni 2018

Zertifiziertes Qualitäts- und Umweltmanagementsystem

QZV DIN EN ISO 9001 zertifiziert

QZV DIN EN ISO 14001 zertifiziert

VERANSTALTUNGSPLAN 2018

18. JANUAR	GEBURTSTAGSFEIER > 4. QUARTAL 2017
07. FEBRUAR	FASCHINGSFEIER
23. FEBRUAR	GEDENKGOTTESDIENST
10. APRIL	GEBURTSTAGSFEIER > 1. QUARTAL 2018
15. APRIL	FESTGOTTESDIENST IN DER PFARRKIRCHE > 40 JAHRE ST. GISELA
APRIL	GARTENMARKT
11. MAI	VATERTAGS – FEIER
14. MAI	MUTTERTAGS – FEIER IN DEN WOHNBEREICHEN
MAI	AUSFLUG > WOHNBEREICH 1 A UND 1 B
MAI	AUSFLUG > WOHNBEREICH 3
MAI	AUSFLUG > WOHNBEREICH 2
15. JUNI	GRUNDSTEINLEGUNG NEUBAU ST. GISELA UND FESTAKT > 40 JAHRE ST. GISELA AUF DEM MARKTPLATZ IN WALDKIRCHEN
27. JUNI	GEBURTSTAGSFEIER > 2. QUARTAL 2018
12. JULI	SOMMERFEST MIT AUFTRITT DER MARKTRICHTER UND FAHNENSCHWINGER
02. AUGUST	EISDIELE
16. AUGUST	GRILLEN IM GARTEN
SEPTEMBER	AUSFLUG > WOHNBEREICH 1 A UND 1 B
SEPTEMBER	AUSFLUG > WOHNBEREICH 2
SEPTEMBER	AUSFLUG > WOHNBEREICH 3
28. SEPTEMBER	OKTOBERFEST
05. OKTOBER	ERNTEDANKGOTTESDIENST IN DER HAUSKAPELLE
11. OKTOBER	GEBURTSTAGSFEIER > 3. QUARTAL 2018
OKTOBER	VERNISSAGE: BILDER DER „KREATIVEN GRUPPE“ IN DER RAIFFEISENBANK AM GOLDENEN STEIG
23. NOVEMBER	ADVENTSMARKT
06. DEZEMBER	ADVENTSFEIER
19. DEZEMBER	WEIHNACHTSFEIER
24. DEZEMBER	WEIHNACHTSFEIERN IN DEN WOHNBEREICHEN
31. DEZEMBER	SILVESTERFEIER